

P1=P3=P4=P6=P9=P10=P12

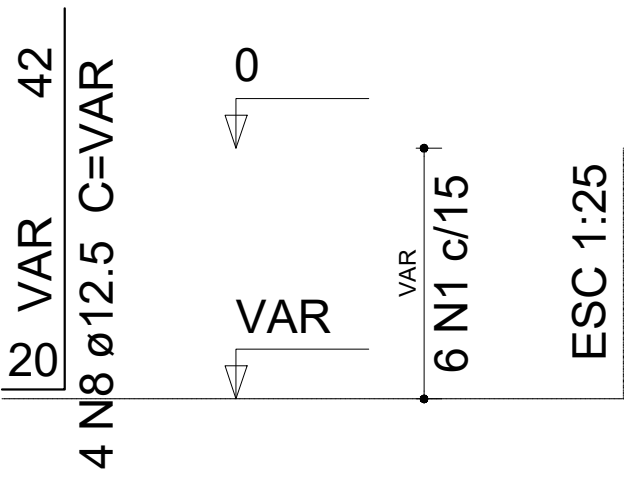

P2=P5=P8=P11

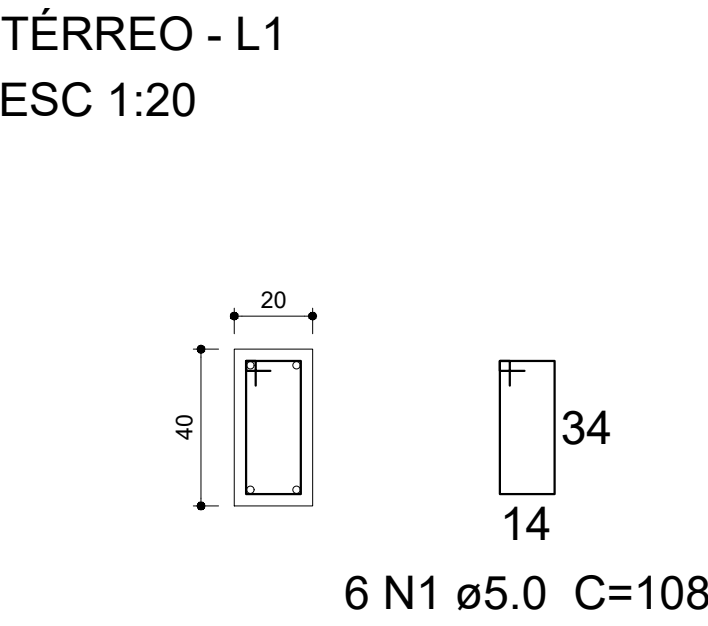
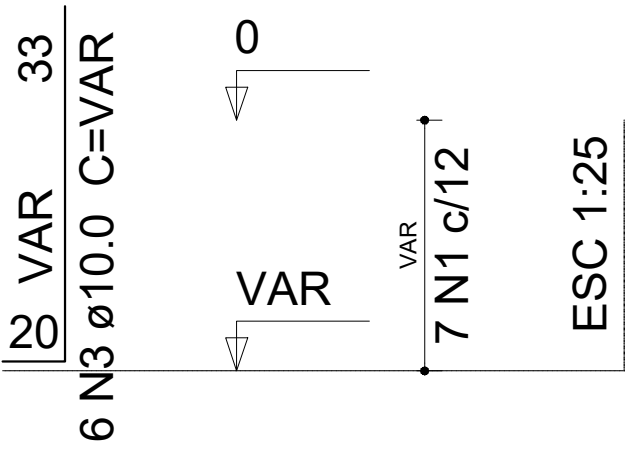
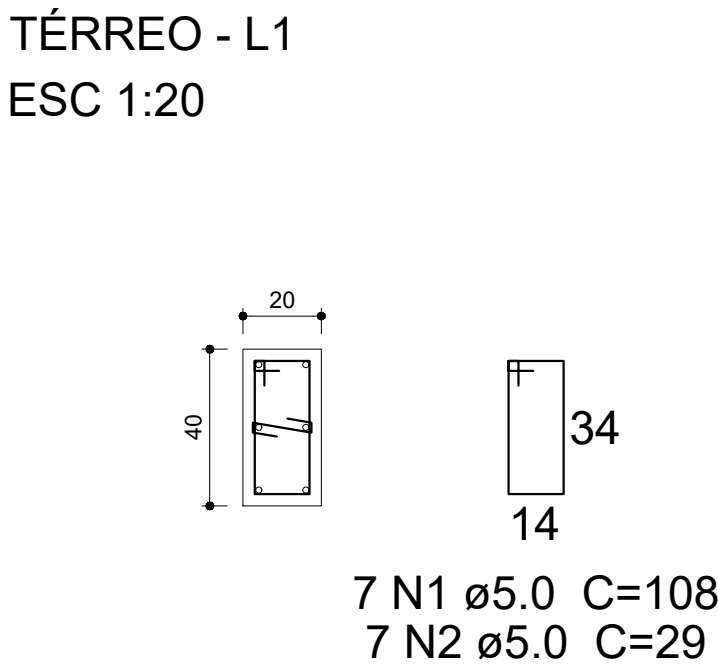

P1=P3=P4=P6=P7=P9=P10=P12

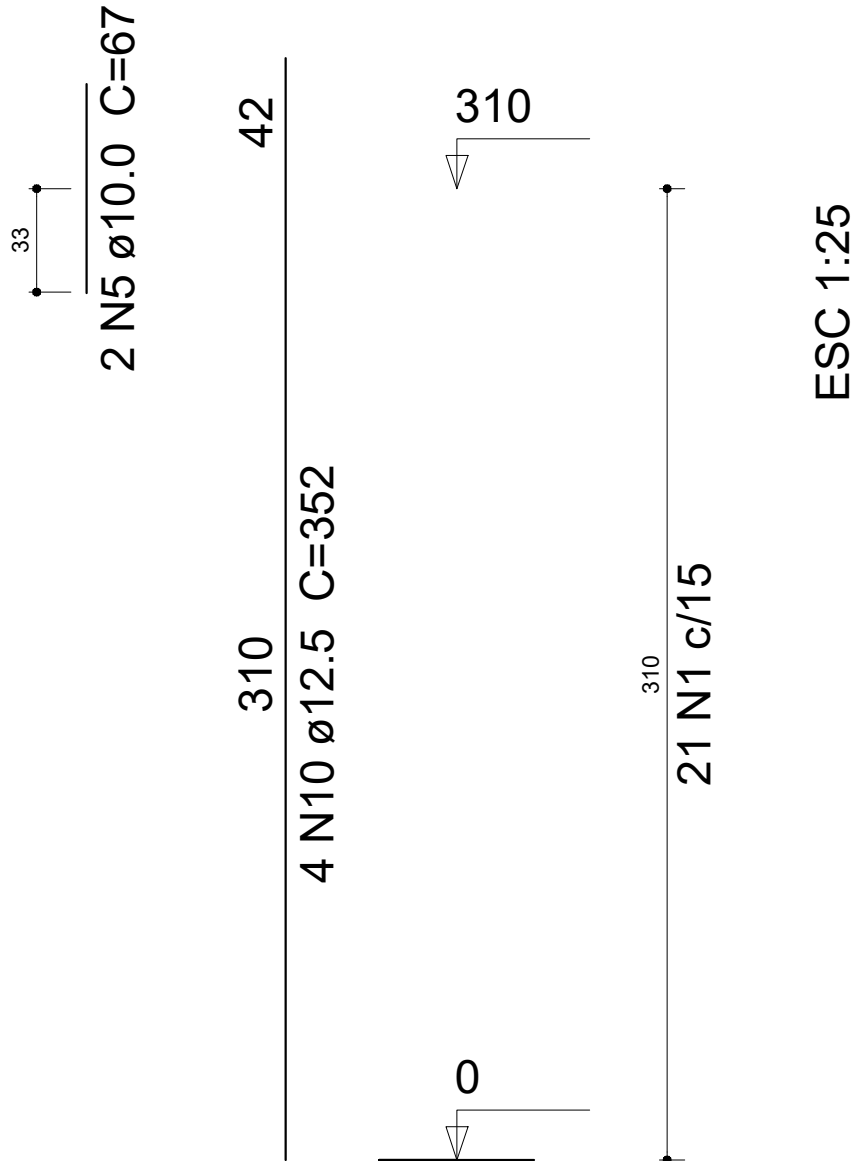
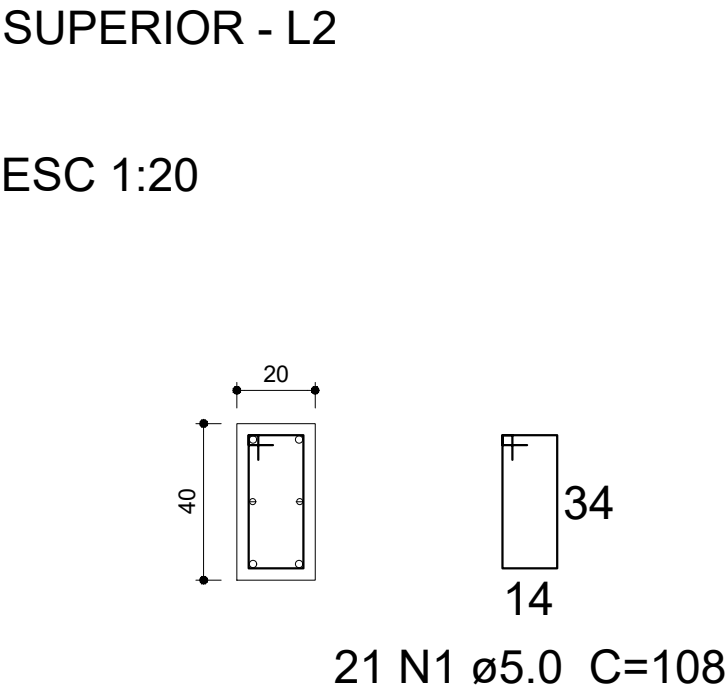

P7

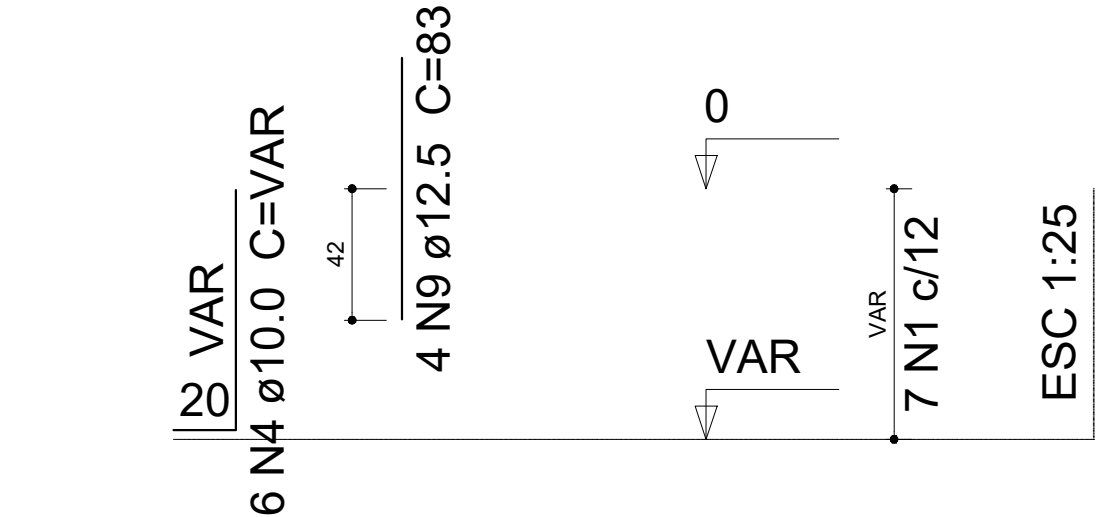
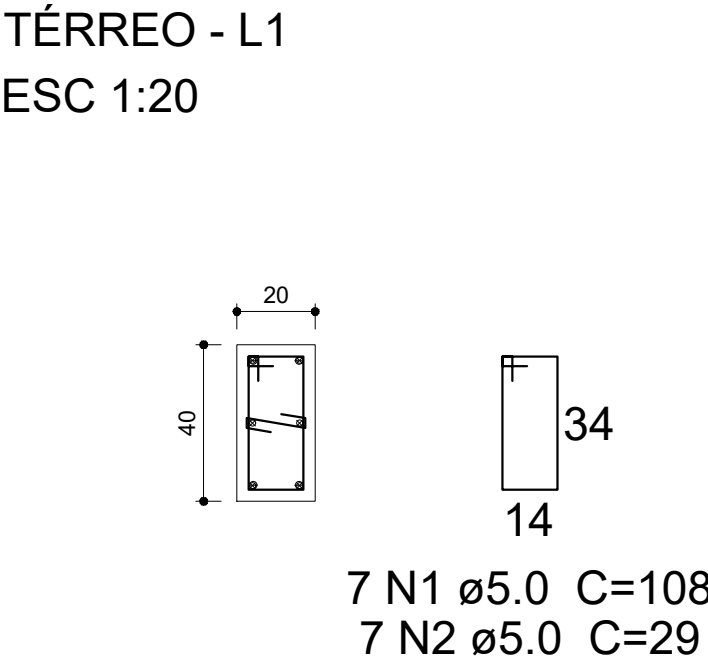

P2=P5=P8=P11

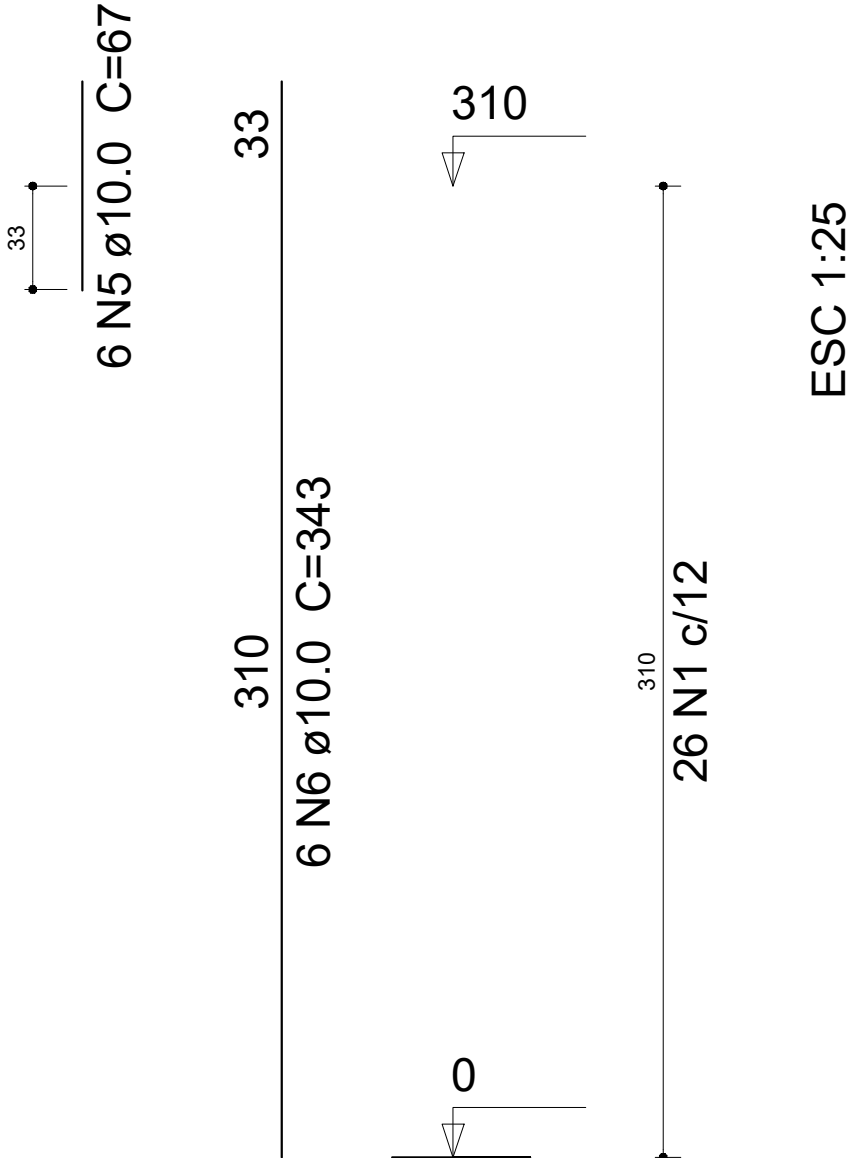
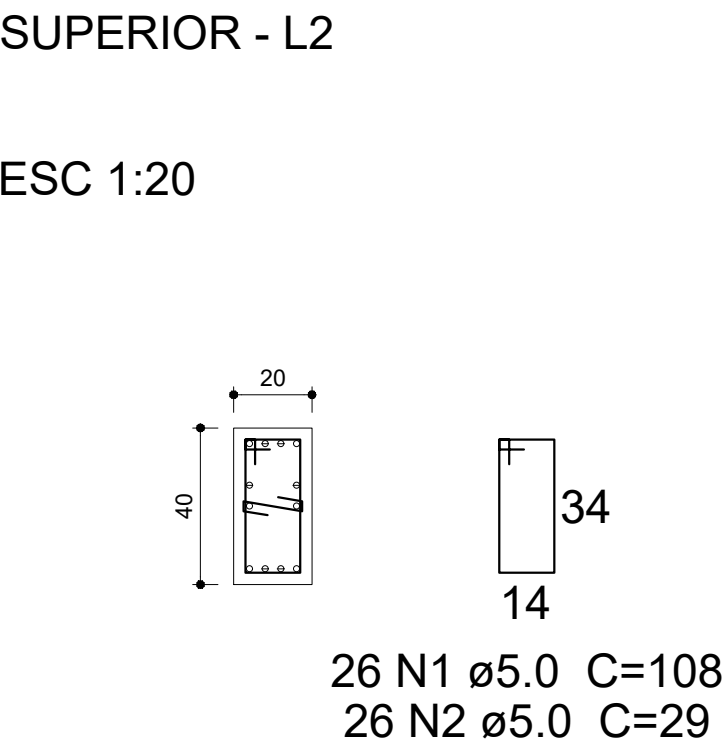

Resumo do aço

AÇO	DIAM (mm)	C.TOTAL (m)	QUANT + 10 % (Barras)
CA50	10.0	441	41
	12.5	154.9	15
CA60	5.0	874.9	81
PESO TOTAL (kg)			
CA50	463.2		
CA60	148.3		

Volume de concreto (C-30) = 6.72 m³
Área de forma = 100.8 m²

P2=P5=P8=P11

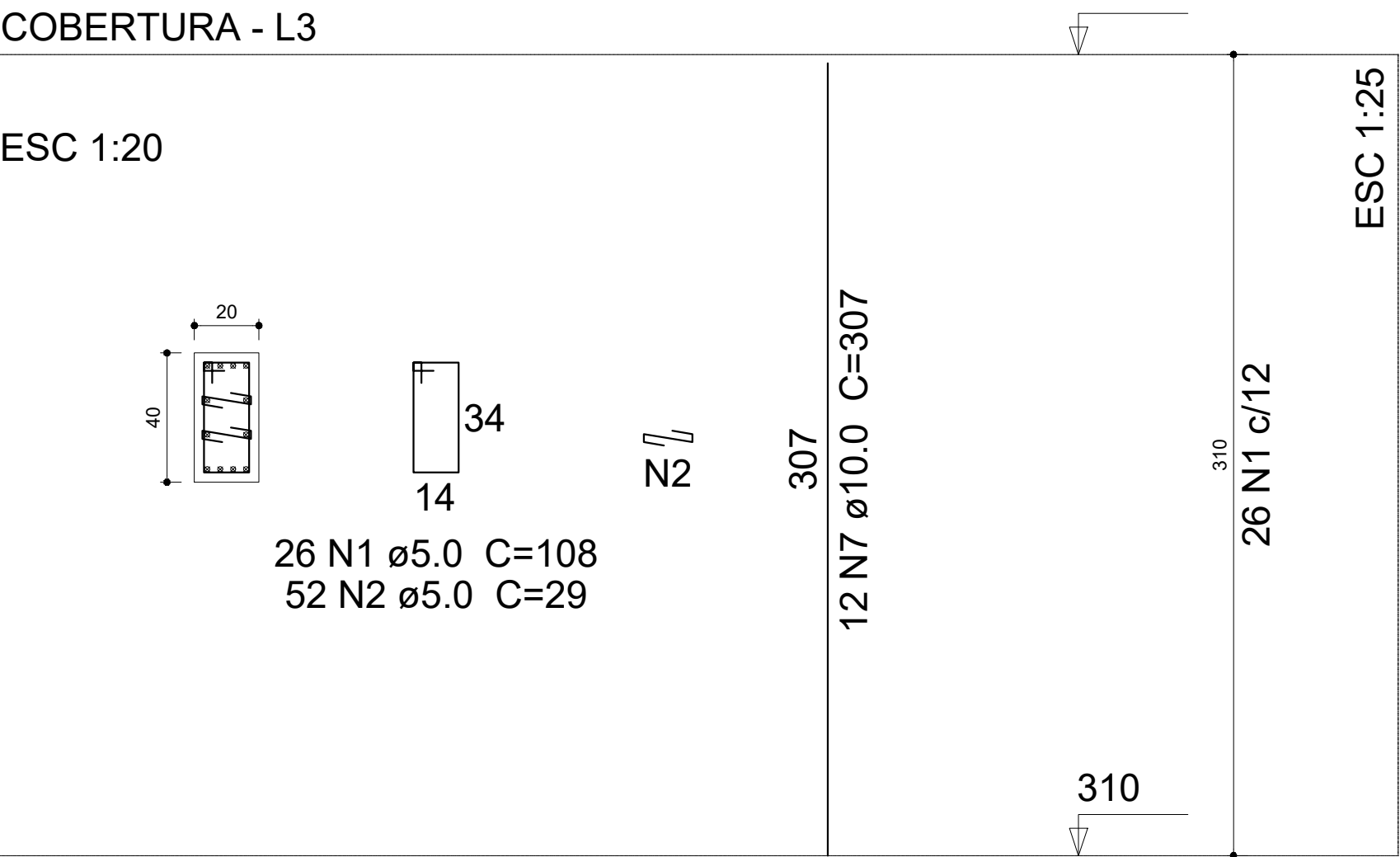

P1=P3=P4=P6=P7=P9=P10=P12

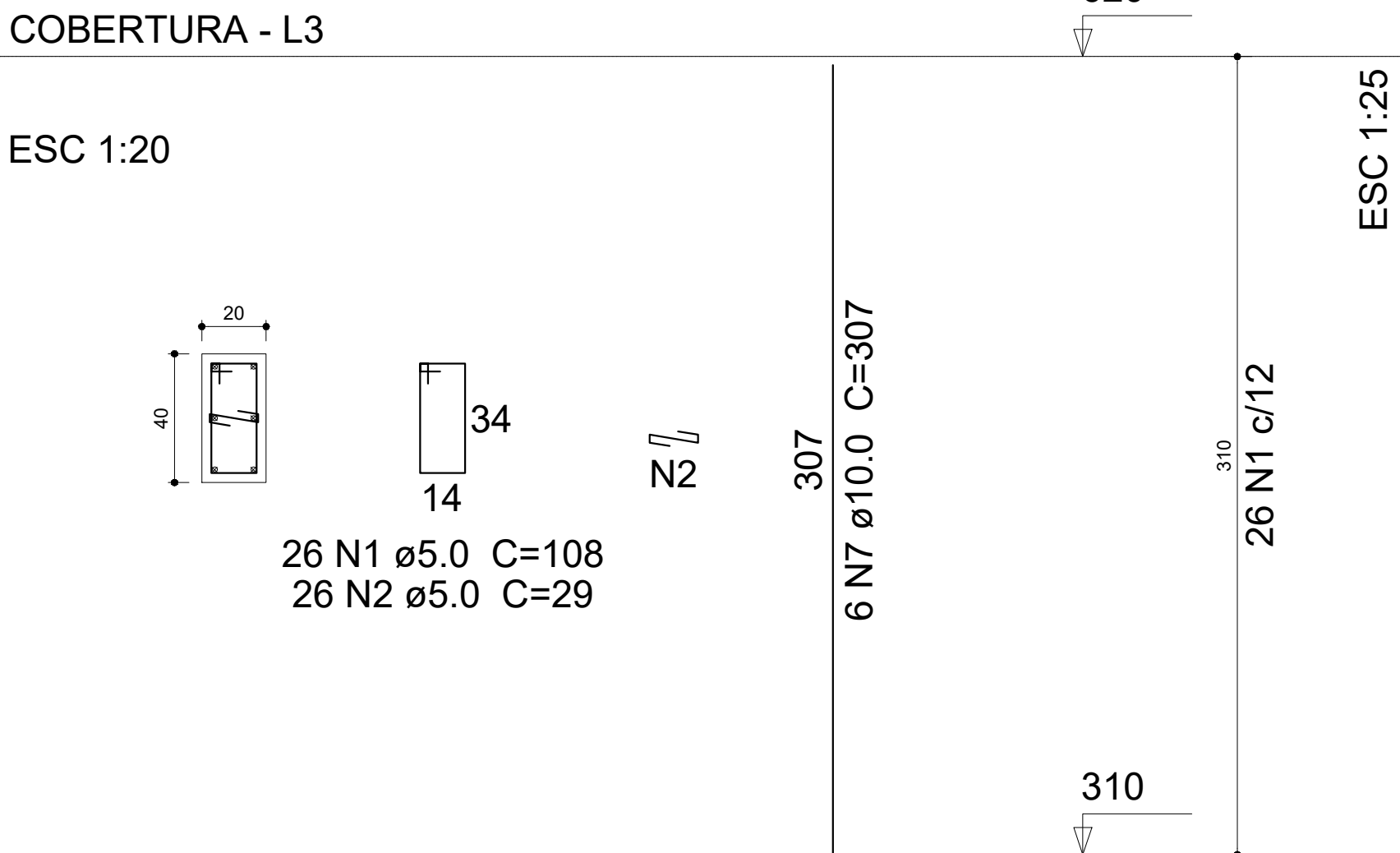

PREFEITURA MUNICIPAL
CAMPOS DE JÚLIO-MT

Departamento de Engenharia

Avenida Valdir Mazutti, nº 1999, Bom Jardim - Campos de Júlio
Fone:0xx65-3387-2800

Obras:
REFORMA E AMPLIAÇÃO DA ESCOLA ESTADUAL
ANGELINA F. MASUTTI
Rua Volmir Taborda Câmara, nº 676N,
Loteamento Bom Jardim, Campos de Júlio-MT

QUADRO DE ÁREAS		
DO TERRENO	ÁREA (M2)	TAXA DE OCUPAÇÃO
TERRENO	8.000,00	
PAVIMENTO TERREÇO	2.454,53m²	
Cobertura de Anexo 1:	53,30m²	
Bloco Pedagógico:	785,51m²	
Cobertura de Anexo 2:	35,50m²	
Refeitório:	456,70m²	
Quarto de Espelhos:	85,12m²	
Bloco Novo de Salas:	152,00m²	
PAVIMENTO SUPERIOR	765,91m²	
ÁREA TOTAL	3.225,64m²	40,25%

Município de Campos de Júlio - MT
CNPJ: 01.614.516/0001-99

Sector de Engenharia
Cintya Vieira Souto
Arquiteta e Urbanista CAU: A160810-0

Conteúdo:
ELEMENTOS ESTRUTURAIS - DETALHAMENTO
(TODOS OS PILARES)

DECLARO QUE A APROVAÇÃO DO PROJETO NÃO
IMPLICA NO RECONHECIMENTO POR PARTE DA
PREFEITURA DO DIREITO DE PROPRIEDADE DO
TERRENO.

Data:
FEVEREIRO / 2022

Escala:
INDICADAS

Desenho:

Folha: